A.A.G. STUCCHI
ideas are made of light

A.A.G. STUCCHI s.r.l. u.s.
Via IV Novembre 30/32
23854 Olginate (LC) - ITALY
Ph. +39-0341-653111
Fax +39-0341-653250
info@aagstucchi.it
www.aagstucchi.it

682/V

MORSETTO CON PORTAFUSIBILE PER APPARECCHI DI ILLUMINAZIONE
TERMINAL BLOCK WITH FUSEHOLDER FOR LIGHTING FIXTURES

CE

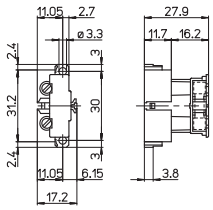

ø5x20

Per/For: 682

Dati tecnici
Technical data

- Poli - *Poles*	1P
- Corrente e tensione nominale - *Rated current and voltage*	2,5W/6,3A-250V
- Temperatura massima di funzionamento (IEC) - *Maximum operating temperature (IEC)*	T70
- Grado di protezione - *Protection index*	IP20

Caratteristiche
Characteristics

– Corpo in policarbonato bianco
– *White polycarbonate body*

– Corpo serrafilo in ottone
– *Internal part in brass*

fissaggio con vite
screw fixing

entrata *input side* — **SERRAFILO** *TERMINALS* — **uscita** *output side*

spelatura cavetti rigidi e flessibili
rigid and flexible wires stripping
8-9

serrafilo con vite e morsetto
screw terminals
1-2,5

serrafilo con vite e morsetto
screw terminals
1-2,5

spelatura cavetti rigidi e flessibili
rigid and flexible wires stripping
8-9

Marchi di qualità
Quality marks

Direttive Europee
European directives

Conforme "RoHS"
"RoHS" compliant

Non soggetto alla "RAEE"
Not subject to "WEEE"

Pesi e confezioni
Weights and packaging

Art. Codice prodotti *Product references*	g Peso netto *Net weight*	n° pz per sacco *per bag*	n° pz per scatola *per box*	n° pz per cartone *per carton*
682/V	7,6		200	

Note
Notes